WEBテストまでの流れ

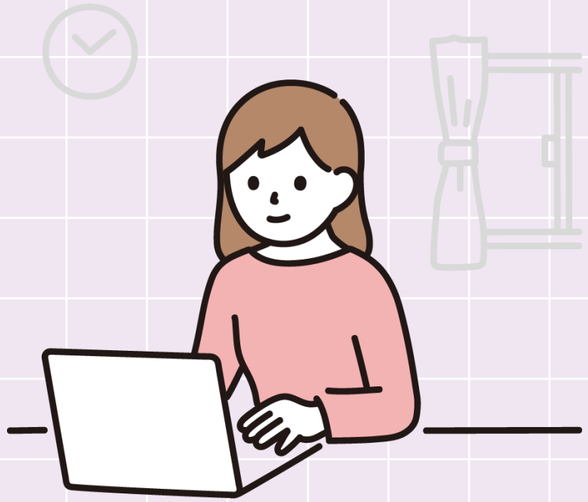

01 受験申込

02 URL確認

03 WEBテスト開始〜送信

04 選考結果

05 適性検査について

01 受験申込

マイナビより受験可能な日時を選び、
お申し込みください。

- WEBテスト合格の場合、適性検査を受けていただくため、
17～24時の間20分ほど時間を確保できる日程でご予約ください。

- 会社説明は動画で配信いたします。
ご視聴いただき、選考にお進みください。

マイナビ

会社説明動画

02 URL確認

WEBテスト前日、もしくは当日の9時頃に
マイナビよりURLをお送りいたしますのでご確認ください

- 「フォーム「【クリエイティブ・ウェブ】採用試験」の回答の受け付けは終了しました。」の文言が出ていますが、開始時間に公開するため、問題ありません。

- 受験予定のPCでご確認お願いします。※PC推奨

- 開始30分前までにマイナビに届いていない場合はご連絡ください。
TEL：06-6395-0677

03 WEBテスト開始～送信（制限時間：90分）※PC推奨

開始時間になりましたらWEBテストを公開いたします。
時間になりましたら、ページを更新し回答を開始してください。

- WEBテストでは、答えをインターネット等で検索しないようお願いいたします。

- 開始時間をすぎてもテストが公開されていない場合はご連絡ください。
  TEL：06-6395-0677

- 90分で締め切りとなりますので、時間までに送信をお願いいたします。
  ※時間を過ぎてしまうと、提出することが出来なくなってしまうため、
  必ず制限時間までにご提出をお願いいたします。

04

選考結果

当日17時までにWEBテスト合格者には適性検査のご案内、不合格者にはマイナビより不合格通知をお送りします。

- 合格者にはWEBテスト時に記入していただいたメールアドレス宛に、適性検査のご案内をドメイン[@tracs.jp]のアドレスよりお送りいたします。※マイナビではありません

- 17時までに適性検査メールもしくは不合格通知がない場合はご連絡ください。
TEL：06-6395-0677

- 点数など合否に関する情報はお伝えできかねます。

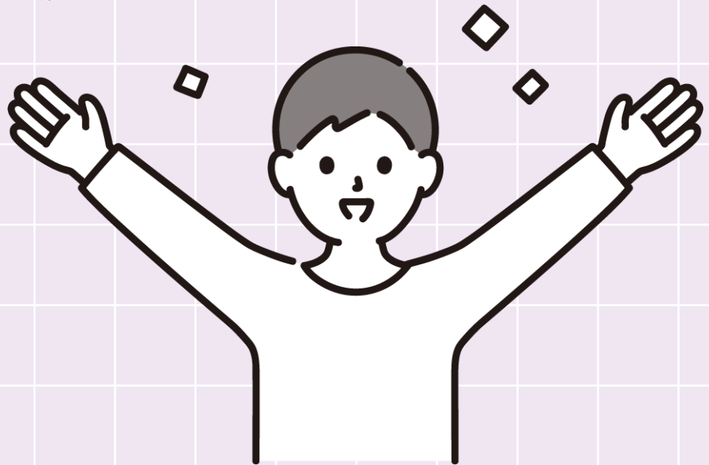

05

適性検査について（回答時間：約20分ほど）

WEBテスト合格者のみ、適性検査を受けていただきます。
当日中（24時まで）に回答をお願いいたします。

- 適性検査の選考結果は、後日メールにてご連絡いたします。
- 合否に関する情報はお伝えできかねます。

Design for the Future

CREATIVE WEB RECRUIT

社員の未来を本気で考える会社